

INFORMATION AUX PATIENTS

DIABÉTIQUES

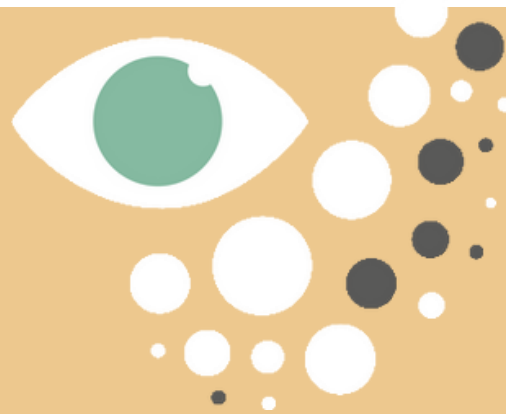

DÉPISTAGE des complications ophtalmologiques du DIABÈTE par clichés de Rétinographie non mydriatique

Maison de Santé Mont Royal Santé
14 bis Avenue de Mazères, 31210 Montréjeau
du 01/06/2022 au 31/10/2022

LA RÉTINOPATHIE DIABÉTIQUE même silencieuse, peut se compliquer de troubles visuels.

Elle devrait être recherchée **UNE FOIS PAR AN !**



Vos patients ou vous-même pouvez prendre RDV dès à présent auprès de **Mme Sandrine Martinet, Orthoptiste sur l'application internet Doctolib.fr** ou en appelant le **05 67 48 83 57**

EXAMEN GRATUIT ET SANS DILATATION PUPILLAIRE